Répartition des établissements d'enseignements artistiques labellisés SDEA 92

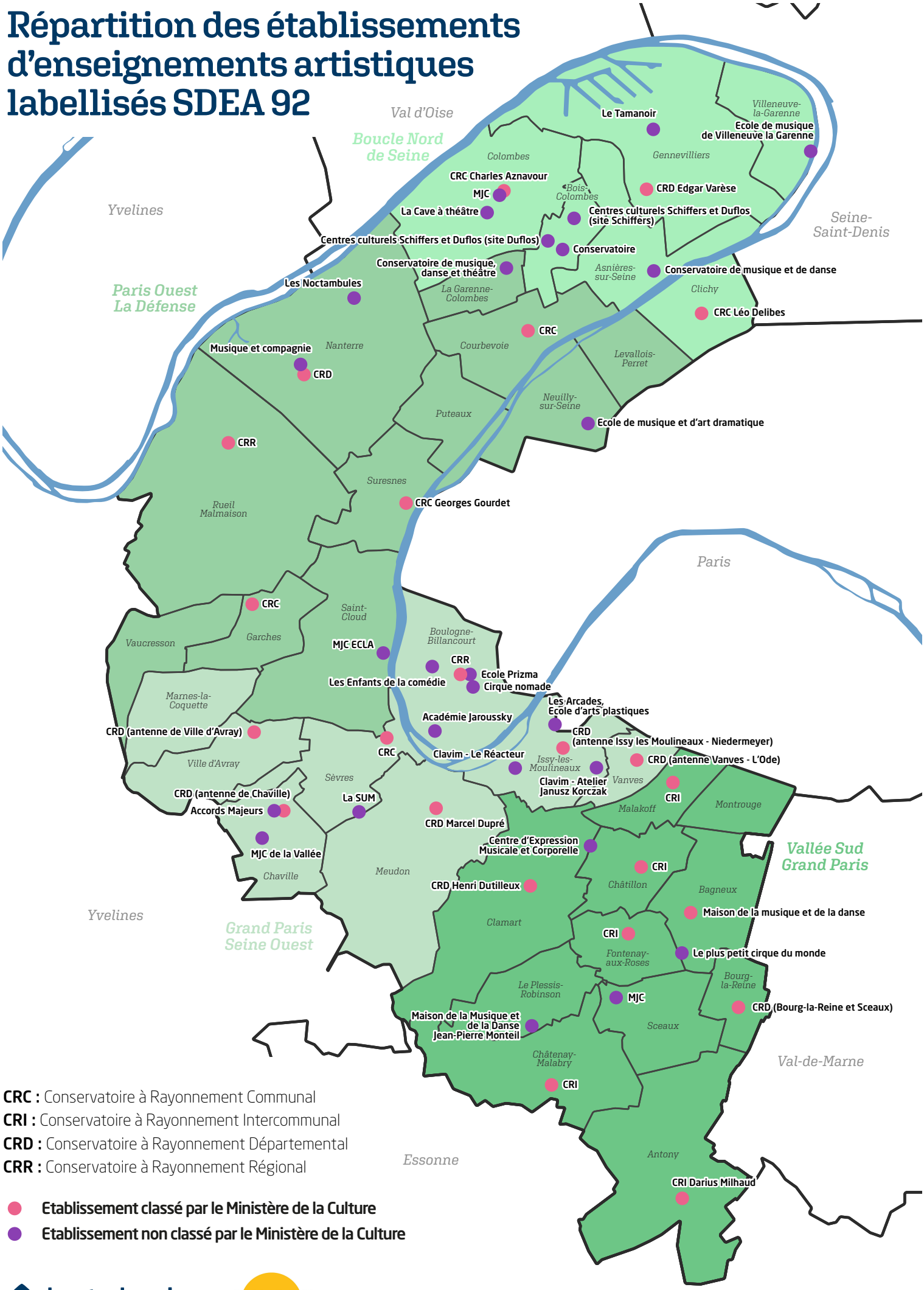

CRC : Conservatoire à Rayonnement Communal
CRI : Conservatoire à Rayonnement Intercommunal
CRD : Conservatoire à Rayonnement Départemental
CRR : Conservatoire à Rayonnement Régional

- Etablissement classé par le Ministère de la Culture
- Etablissement non classé par le Ministère de la Culture

hauts-de-seine LE DÉPARTEMENT

SDEA 92 Hauts-de-Seine

Source : PACT . DC, 2024
Réalisation : PACT . DDS . SIT . MR, Mars 2024